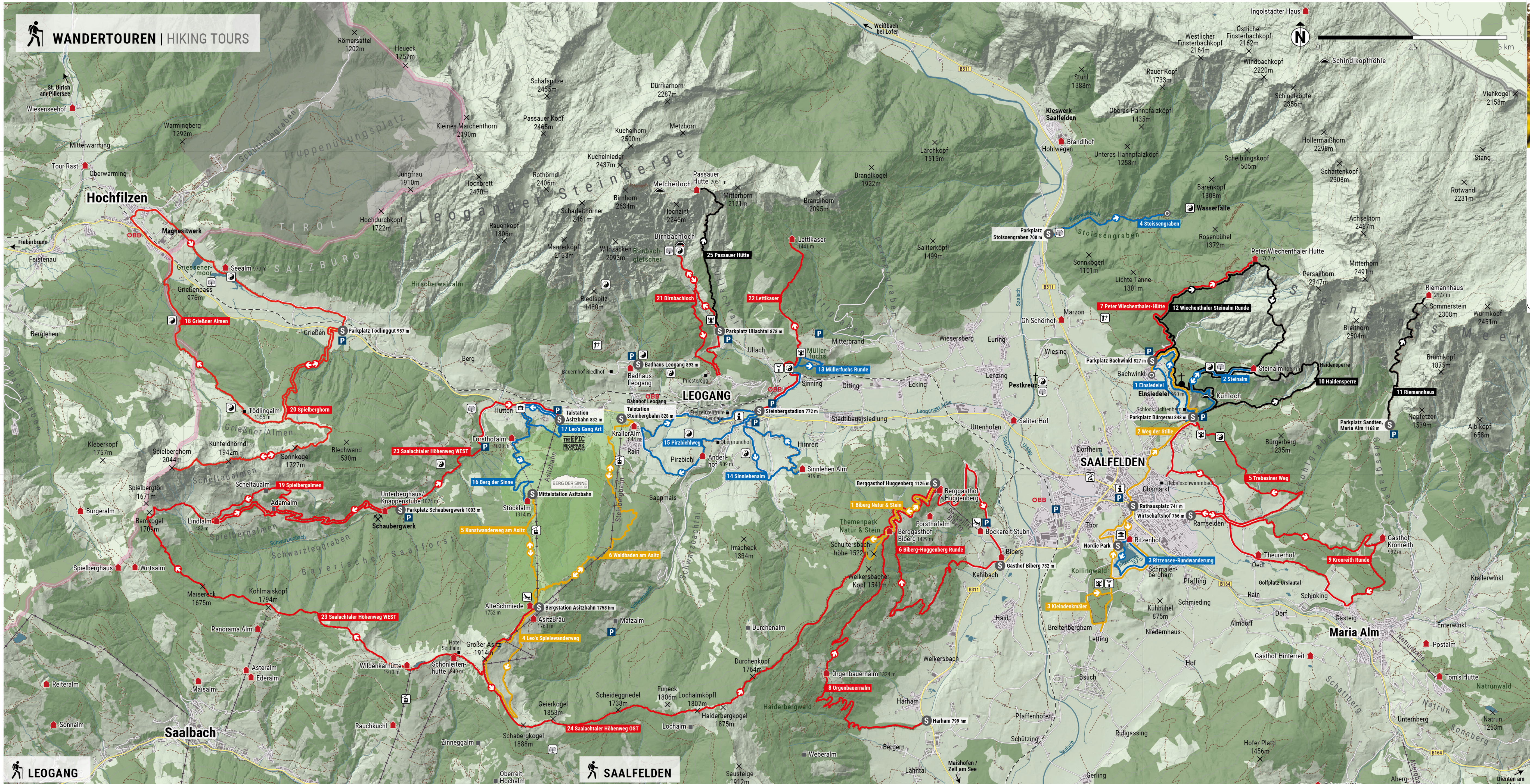

SALFELDEN LEOGANG

SO WIE ICH WILL

WANDERKARTE HIKING MAP

THE WAY I WANT

ALLE WANDERROUTEN AUF EINEN BLICK
ALL HIKING ROUTES AT A GLANCE

LEOGANG

	TOURNAME	STARTPUNKT | Starting point	km	hm ↑	hm ↓	h:min
	13 Müllerfuchs Runde	Steinbergstadion Leogang (D3)	4,6	230	230	1:30
	14 Sinnlehenalm	Steinbergstadion Leogang (D3)	4,9	160	160	1:30
	15 Pirzbichlweg	Steinbergstadion Leogang (D3)	5,9	150	150	1:30
	16 Berg der Sinne	Talstation Asitzbahn (C3)	4,4	480	480	1:30
	17 Leo's Gang Art	Talstation Asitzbahn (C3)	2,2	80	80	1:00
	18 Grießner Almen	Parkplatz Tödlinggut (B3)	12,8	510	510	4:30
	19 Spielbergalmen	Parkplatz Schaubergwerk (C4)	10,1	560	560	4:30
	20 Spielberghorn	Parkplatz Tödlinggut (B3)	7,1	1180	1180	3:15
	21 Birnbachloch	Parkplatz Ullachtal (D3)	6,5	420	420	2:30

	TOURNAME	STARTPUNKT | Starting point	km	hm ↑	hm ↓	h:min
	22 Lettlkaser	Steinbergstadion Leogang (D3)	4,4	670	670	2:30
	23 Saalachtaler Höhenweg WEST (Asitz-Spielbergalmen)	Bergstation Asitzbahn (C4)	19,4	440	1370	6:00
	24 Saalachtaler Höhenweg OST (Asitz-Biberg)	Bergstation Asitzbahn (C4)	13,1	350	990	4:30
	25 Passauer Hütte	Parkplatz Ullachtal (D3)	4,1	1160	1160	4:15

THEMENWANDERWEGE | THEMED HIKING TOURS

	TOURNAME	STARTPUNKT | Starting point	km	hm ↑	hm ↓	h:min
	4 Leo's Spielewanderweg	Bergstation Asitzbahn (C4)	4,4	190	190	2:00
	5 Kunstwanderweg am Asitz	Mittel- oder Bergstation Asitzbahn (C4)	2,8	440	440	1:30
	6 Waldbaden am Asitz	Berg- oder Talstation Steinbergbahn (C4/D3)	8,2	1000	1000	3:30

SAALFELDEN

	TOURNAME	STARTPUNKT | Starting point	km	hm ↑	hm ↓	h:min
	1 Einsiedelei	Parkplatz Bürgerau (G3)	3,7	210	210	1:30
	2 Steinalm	Parkplatz Bürgerau (G3)	2,7	430	430	1:15
	3 Ritzensee Rundwanderung	Nordic Park (F4)	2,0	40	40	0:30
	4 Stoissengraben	Parkplatz Stoissengraben (F2)	2,3	100	100	0:45
	5 Trebesiner Weg	Wirtschaftshof (G4)	8,5	210	210	2:30
	6 Biberg-Huggenberg Runde	Gasthof Biberg (Kehlbach) (F4)	11,4	690	690	4:30
	7 Peter Wiechenthaler-Hütte	Parkplatz Bachwinkl (G3)	4,3	860	860	2:30
	8 Örgenbauernalm	Harham (E5)	8,9	710	85	2:30
	9 Kronreith Runde	Wirtschaftshof (G4)	9,7	330	330	2:30

	TOURNAME	STARTPUNKT | Starting point	km	hm ↑	hm ↓	h:min
	10 Haidensperre	Parkplatz Bürgerau (G3)	7,2	690	690	3:30
	11 Riemannhaus	Parkplatz Sandten, Maria Alm (H3)	3,6	1000	1000	3:15
	12 Wiechenthaler Steinalm Runde	Parkplatz Bachwinkl (G3)	10,3	1000	1000	5:30

THEMENWANDERWEGE | THEMED HIKING TOURS

	TOURNAME	STARTPUNKT | Starting point	km	hm ↑	hm ↓	h:min
	1 Themenpark Biberg Natur & Stein	Berggasthof Biberg (E4)	5,8	410	410	2:30
	2 Weg der Stille	Rathausplatz Saalfelden (F4)	4,4	260	200	2:00
	3 Kleindenkmäler Wanderweg	Rathausplatz Saalfelden (F4)	6,6	140	140	2:00

LEITSYSTEM | SIGNAGE SYSTEM

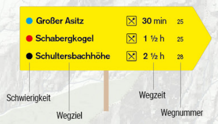

KLASSIFIZIERUNG | CLASSIFICATION

- leicht | easy
  flaches Gelände, keine größeren Steigungen, mit Straßenschuhen begehbar
- mittel | medium
  etwas Trittsicherheit notwendig, Wasserläufe, Engstellen, Bergschuhe mit guter Profilsohle werden empfohlen
- schwierig | difficult
  Alpinsteige, künstliche Stufen, Geröllgeländer, Weganlage nicht immer deutlich erkennbar

LEGENDE | LEGEND

- Leichte Wandertour / Easy Hiking tour
- Mittelschwierige Wandertour / Medium Hiking tour
- Schwierige Wandertour / Difficult Hiking tour
- Themenwanderweg / Themed Hiking tour
- Hütte/Verpflegung / Hut/Food
- Hütte/nicht bewirtschaftet / Hut/not serviced
- Startpunkt / Starting point
- Ziel / Finish
- Infostelle / Infopoint
- Parkplatz / Parking
- Seilbahn / Cable car
- Waldschaukel / Forest swings
- Kraftplätze / Places of power
- Naturdenkmal / Natural monument
- Sommerrodelbahn / Summer toboggan run
- Bogenschießen / Archery
- Fitnessparcours
- Kletterhalle / Indoor climbing wall
- Museum
- Bike Park Leogang

Notruf
Emergency
144

UNFALLMELDUNG

- **Rettung** 144
- **Bergrettung** 140
- **Euro-Notruf** 112

EMERGENCY

- **Rescue** 144
- **Mountain rescue** 140
- **Euro emergency call** 112

EINFACH WANDERN
SIMPLY HIKING

Bewegung in der Natur braucht kein großes Drumherum. Feste Schuhe schnüren und schon geht es los. Dieser Gedanke und die Tatsache, dass Wandern nachgewiesenermaßen positive Auswirkungen auf die Gesundheit hat, haben in Saalfelden Leogang zum Konzept „einfach wandern" geführt. Die Idee dahinter: Wandern alleine ist absolut ausreichend. Auf actionreiche Themenwege wurde deswegen bewusst verzichtet. Besonders praktisch, um einfach nur zu wandern: das Stecken-Sharing. An den Startpunkten der Wanderwege wurden Wanderstock-Stationen errichtet, an denen man sich den passenden Holz-Wanderstock ausborgen kann. Nach der Wanderung stellt man den Stock einfach an der nächsten oder übernächsten Station wieder ab.

Moving in nature doesn't require a whole lot of trappings. Lace up a sturdy pair of shoes and be on your way. With this thought in mind, and the fact that hiking has proven positive effects on your health, Saalfelden Leogang has developed the concept of "simply hiking". The idea behind this concept is simple: hiking alone is more than enough. For this reason we've made a conscious decision to avoid action-packed themed trails. Hiking pole sharing is an extremely practical idea. At the starting points of the trails, hiking pole stations have been set up to allow any hiker to select the right wooden hiking pole, take it along for the hike, and leave it at the next station.

SO WIE ICH WILL

SAALFELDEN LEOGANG CARD

THE WAY I WANT

ALLE VORTEILE AUF EINEN BLICK
ALL DISCOUNTS AT A GLANCE

D

SO OFT ICH WILL:
- unbegrenzt freie Berg- und Talfahrt mit dem Sessellift am Biberg (ausgenommen Nutzung der Rodelbahn)
- unbegrenzt freier Eintritt in die Schwimmbäder Leogang/Sonnrain und Saalfelden/Obsmarkt sowie Naturbadeanlage Ritzensee
- 365 Tage Aktiv & Kreativ (geführte Wanderungen, Stadtführungen, Kräuterworkshops)

PRO TAG (bis zum Start des Skibetriebes – ausgenommen Sonderfahrten):
- Täglich zwei freie Berg- und Talfahrten in Leogang, bzw. Saalbach Hinterglemm inkludiert. (Mitnahme Mountainbike möglich bis 9. November – Fahrten gelten pro Person und sind nicht übertragbar)

PRO AUFENTHALT:
- Freier Eintritt in das Museum Schloss Ritzen sowie das Bergbaumuseum Leogang
- Freier Eintritt in die Sauna Saalfelden (Ritzensee)

Und viele weitere Vorteile und Ermäßigungen bei verschiedenen Ausflugszielen und Partnern. Alle Partnerbetriebe finden Sie im Saalfelden Leogang Card Folder.

SCAN ME

E

AS OFTEN AS I LIKE:
- unlimited ascents and descents with the chairlift at the Biberg (use of the summer toboggan run is excluded)
- unlimited free entry to the Leogang/Sonnrain and Saalfelden/Obsmarkt swimming pools and the natural swimming lake Ritzensee
- 365 Days Active & Creative (guided hikes, guided city tours, herbal workshops)

PER DAY (valid until start of the skiing season – except extra tours):
- Daily two up and down rides with the lifts in Leogang, Saalbach Hinterglemm included. (Bike transport possible until November 9th – rides are per person and are not transferable)

PER STAY:
- Free entry to the Schloss Ritzen Museum and the Mining and Gothic Museum in Leogang
- Free entry to the Saalfelden sauna (Ritzensee lake)

Moreover, there are many more advantages and discounts at various destinations and partners. All partners can be found in the Saalfelden Leogang Card folder.

SCAN ME

Berg der Sinne Mountain of Senses

Fühlen, spüren und erleben für die ganze Familie! Am Leoganger Asitz, dem Berg der Sinne, dreht sich alles um die großen und kleinen, lauten und leisen, rasanten und langsamen Erlebnisse, die dich deinen Körper mit allen Sinnen spüren lassen und in dir etwas bewegen.

The „Mountain of Senses" feel, sense and experience – something for the whole family! The Asitz mountain „Berg der Sinne" (Moutain of Senses) in Leogang is all about experiences – lage, little, loud, quiet, fast and slow – stimulating and activating all of your senses.

Leos Spielewanderweg Leos Game Trail

Die Rätseljagd entlang des Spielewanderweges ist das Richtige für alle, die gerne rätseln, spielen und gewinnen! Hier erwarten euch nicht nur verschiedene Spielstationen, sondern auch ein ganz besonderes Rätselspiel. Dieses wird im Sommer 2025 komplett neu aufgelegt! Rätselkarten sind an den Bergstationen erhältlich.

The treasure hunt along the Game trail is perfect for anyone who likes to puzzle, play and win! Not only can you expect various game stations here, but also a very special puzzle game. This will be completely relaunched in summer 2025! Puzzle cards are available at the mountain stations.

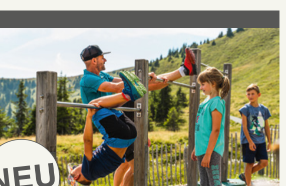

Waldbaden am Asitz Forest bathing at the Asitz

14 Stationen, die mit dem Wald verschmelzen, laden auf dem ca. 8,2 km langen Wanderweg zum Verweilen, Meditieren und Entspannen ein. Aussichtspunkte, Ruhestationen und sogar ein Wasserfall verhelfen dir zu neuer Energie.

14 stations, which blend in with the forest, invite you to take a little time, meditate and relax on the approx. 8,2 km long hiking trail. Viewpoints, resting areas and even a waterfall will help you to recharge your batteries.

TONspur Inseln TONspur islands

Die Konzerte der Reihe „TONspuren am Asitz" können das ganze Jahr hindurch auf den TONspur Inseln nachgehört werden. Holzliegen, auf denen du wunderbar entspannen und die stimmungsvolle Musik mit einem atemberaubenden Panorama genießen kannst.

Enjoy the combination of beautiful concert music with amazing views. The islands are wooden loungers perfect for relaxing and enjoying the atmospheric music and breathtaking scenery.

Kunstwanderweg | Hiking Trail of Arts

Wenn Wandern mit Kunst verbunden wird, entstehen neue Perspektiven. So auch auf dem Kunstwanderweg, der oberhalb des Bereichs „Stille Wasser" bis zur Asitzbahn Bergstation führt.

Combining walking with art enables you to achieve new perspectives. Along the Hiking Trail of Arts, which is situated between the top and the middle station of the Asitzbahn cable car, you find various pieces of art.

Flying Fox XXL

Allein schon der Anblick der luftigen Stahlseilrutsche lässt dein Herz wohl ein wenig schneller schlagen. Bei der rasanten Fahrt spürst du das Adrenalin durch deinen Körper rauschen. Das spektakuläre Bergpanorama ist eine wahre Augenweide und der Wind kitzelt auf der Haut. Am liebsten möchtest du laut jubeln. Ja, warum eigentlich nicht?

All it takes is one glance at the zip wire to make your heart beat faster. As you embark on your speedy trip, feel the adrenaline rush through your body. The spectacular mountain views are a pleasure to behold as you feel the wind in your face. You want to shriek with joy. In fact, why not?

Weitere Infos hier Further informationen here

www.bergdersinne.at

Infos Flying Fox XXL

www.fly-xxl.at

ÖFFENTLICHE ANREISE
PUBLIC TRANSPORT

ÖFFENTLICHE ANREISE ZU DEN WANDERSTARTPUNKTEN
Mit dem neuen Guest Mobility Ticket können sämtliche öffentliche Verkehrsmittel im gesamten Bundesland Salzburg genutzt werden – von der Bahn über den Postbus bis zum Loigom-Soifen Shuttle.

Weitere Details:
guestmobilityticket.at

PUBLIC TRANSPORT TO THE HIKING STARTING POINTS
The new Guest Mobility Ticket allows you to use all public transport throughout the province of Salzburg – from the train to the Postbus to the Loigom-Soifen shuttle.

More details:
guestmobilityticket.at

LOIGOM-SOIFEN SHUTTLE

Salzburg Verkehr® verbindet

Das Loigom-Soifen Shuttle ergänzt durch das On-Demand-Angebot das bestehende Liniennetz mit Mercedes eVitos und fährt verschiedene Haltestellen in Leogang und Saalfelden an.

Weitere Details:
salzburg-verkehr.at/shuttle

The Loigom-Soifen Shuttle extends the existing bus line network with Mercedes eVitos through the ondemand service and serves various stops in Leogang and Saalfelden.

More details:
salzburg-verkehr.at/shuttle

RESPEKTIERE DEINE GRENZEN
KNOW YOUR LIMITS

Die Naturlandschaft Salzburgs bietet Platz für Wildtiere, Pflanzen und Menschen. Voraussetzung ist jedoch, dass du dich als Naturnutzer oder Naturnutzerin an gewisse Regeln hältst:
The natural landscape of Salzburg provides space for wild animals, plants and people. Therefore it is essential that you follow certain rules:

Beachte Ruhezonen: sie sind Rückzugsgebiete für Wildtiere und seltene Pflanzen.	#1	**Respect the quiet areas:** the areas are a retreat for wild animals and rare plants.
Bleibe im Wald auf den markierten Routen und Wegen: so können die Wildtiere sich an Wanderer und Freizeitsportler gewöhnen.	#2	**Stay on the marked routes and paths in the forest:** this allows wild animals to get used to hikers and sports enthusiasts.
Meide Waldränder und schneefreie Flächen: sie sind die Lieblingsplätze der Wildtiere.	#3	**Avoid the edges of forests and snow-free areas:** they are wild animals' favourite places.
Führe Hunde an der Leine: Wildtiere flüchten vor freilaufenden Hunden.	#4	**Keep dogs on a leash:** wild animals are afraid and flee from dogs, which are not kept on a leash.

VERHALTENSREGELN
RULES OF CONDUCT

Passe deine Wanderung an die eigene Kondition an!	#1	Adapt your hike to your level of fitness!
Studiere die Route VOR Antritt der Wanderung auf der Karte sorgfältig und informiere dich über Wanderung und Wetterverhältnisse!	#2	Study the route on the map carefully before you leave for your hike and get the latest information about your hiking tour and the weather conditions!
Achte auf die richtige Ausrüstung und nimm keinen Ballast mit!	#3	Make sure that you have the correct equipment and do not carry unnecessary weight!
Während der Tour ausreichend trinken und essen!	#4	While hiking, make sure that you eat and drink enough!
Verlasse niemals die markierten Wanderwege, vermeide Abkürzungen!	#5	Never leave the marked routes, avoid short cuts!
Bei Gefahr oder Wetterverschlechterung solltest du die Wanderung rechtzeitig abbrechen!	#6	In case of danger or change in weather, stop your hike immediately!
Weidevieh nicht reizen oder berühren. Hunde anleinen. Keinen Müll hinterlassen.	#7	Do not touch or disturb grazing animals. Keep dogs on a leash. Take your garbage home.

SO WIE ICH WILL

365 TAGE AKTIV & KREATIV
365 DAYS ACTIVE & CREATIVE

THE WAY I WANT

365 TAGE AKTIV & KREATIV
365 DAYS ACTIVE & CREATIVE

Hier ist für jeden Geschmack etwas zu finden. Ein unvergesslicher Urlaub in Saalfelden Leogang für die ganze Familie – 365 Tage im Jahr! Aktiv am Berg oder lieber im Tal entspannen? Geführte Wanderung oder Kulturprogramm? In Saalfelden Leogang hast du jeden Tag aufs Neue die Wahl – und dabei jede Menge Vorteile, denn mit der Saalfelden Leogang Card sind das ganze Jahr über zahlreiche Angebote in der Region günstiger oder sogar kostenlos.
Find something for every preference here. An unforgettable vacation in Saalfelden Leogang for the whole family – 365 days a year! Active on the mountain or prefer to relax in the valley? Guided hike or cultural program? In Saalfelden Leogang you have the choice every day anew – and a lot of advantages, because with the Saalfelden Leogang Card numerous offers in the region are cheaper or even free of charge all year round.

Infos und Anmeldung zu den einzelnen Programmpunkten in unseren Tourismusbüros Saalfelden und Leogang,
T +43 6582 70660
www.saalfelden-leogang.com/365tage

Information and registration of the individual tours at our tourist offices Saalfelden and Leogang,
T +43 6582 70660
www.saalfelden-leogang.com/365days

ALM:KULTUR
IN SAALFELDEN LEOGANG

SALZBURGER ALMSOMMER IM KULTURFIEBER
Tradition trifft Moderne – Unter diesem Motto werden im Rahmen des Salzburger Almsommers von Juli bis September wöchentlich Kunst- und Kulturprojekte auf den umliegenden Almen veranstaltet. Von Konzerten bis hin zu kreativen Workshops werden die Almen zu Kultur-Hotspots zwischen Brauchtum und Zukunftsmusik.

SALZBURG ALPINE SUMMER FOR CULTURE VULTURES
Tradition meets modernity – that's the motto of the art and culture projects held in the surrounding Alpine pastures every week from July to September as part of the Salzburg Alpine Summer. With a programme ranging from concerts and readings to dance and carving workshops, the Alpine pastures are transformed into cultural hotspots that bridge the gap between old customs and future developments.

www.saalfelden-leogang.com/almkultur

WANDERPASS CHALLENGE
HIKING PASS CHALLENGE

Du willst die vielfältigen Wanderwege der Region erkunden und dir dabei noch ein Abzeichen verdienen? Dann auf zur Wanderpass Challenge. Egal ob erfahrener Bergsteiger oder Genusswanderer, bei dieser Challenge ist für jeden etwas dabei. Mit verschiedenen Schwierigkeitsgraden und Routenlängen kann die Wanderpass Challenge ganz nach den eigenen Vorlieben und Fähigkeiten gestaltet werden.
Wie funktioniert's: Hol dir deinen Wanderpass in den Tourismusbüros Saalfelden Leogang und zwick den Pass bei den Kontrollstellen auf den einzelnen Routen mit dem dazugehörigen Zwicker.

Would you like to explore the region's varied hiking trails and earn a badge at the same time? Then join the hiking pass challenge. Whether you are an experienced hiker or a leisure hiker, this challenge offers something for everyone. With various levels of difficulty and route lengths, the hiking pass challenge can be organized according to your own preferences and abilities.
How it works: Get your hiking pass at the Saalfelden Leogang tourist offices and pinch the pass at the checkpoints on the individual routes with the corresponding pinch.

10 Verhaltensregeln
für den Umgang mit Weidevieh

1. **Kontakt zum Weidevieh vermeiden, Tiere nicht füttern, sicheren Abstand halten!**
2. **Ruhig verhalten, Weidevieh nicht erschrecken!**
3. **Mutterkühe beschützen ihre Kälber, Begegnung von Mutterkühen und Hunden vermeiden!**
4. **Hunde immer unter Kontrolle halten und an der kurzen Leine führen. Ist ein Angriff durch ein Weidetier abzusehen: Sofort ableinen!**
5. **Wanderwege auf Almen und Weiden nicht verlassen!**
6. **Wenn Weidevieh den Weg versperrt, mit möglichst großem Abstand umgehen!**
7. **Bei Herannahen von Weidevieh: Ruhig bleiben, nicht den Rücken zukehren, den Tieren ausweichen!**
8. **Schon bei ersten Anzeichen von Unruhe der Tiere Weidefläche zügig verlassen!**
9. **Zäune sind zu beachten! Falls es ein Tor gibt, dieses nutzen, danach wieder gut schließen und Weide zügig queren!**
10. **Begegne den hier arbeitenden Menschen, der Natur und den Tieren mit Respekt!**

Bundesministerium Nachhaltigkeit und Tourismus · Landwirtschaftskammer Österreich · WKO Wirtschaftskammer Österreich · alpenverein österreich

DIREKTVERMARKTER
FARMERS PRODUCTS

BRENNEREIEN SCHNAPPS DISTILLERIES			
Breitenbauer	Dorfheim 44	Saalfelden	T +43 650 4831764
Destillate Herzog	Breitenbergham 5	Saalfelden	T +43 6582 75707
Schirmbrandgut	Breitenbergham 4	Saalfelden	T +43 6582 72661
Stocki's Destillerie	Rain 128a	Leogang	T +43 650 8395002
BROT BREAD			
Vorderrain	Rain 1	Leogang	T +43 6583 8394
Ziefer's Hofmolkerei	Otting 7	Leogang	T +43 664 4441172
EIER EGGS			
Thomanhof	Uttenhofen 2	Saalfelden	T +43 6582 73397
Biohof Stechaubauer	Wiesersberg 3	Saalfelden	T +43 6582 73394
Biohof Enn	Rosental 9	Leogang	T +43 6583 7169
FISCH FISH			
Anton Grundner	Leogang 89	Leogang	T +43 6853 20223
GEMÜSE VEGETABLES			
Biohof Stechaubauer	Wiesersberg 3	Saalfelden	T +43 6582 73394
HONIG HONEY			
Breitenbauer	Dorfheim 44	Saalfelden	T +43 650 4831764
Fam. Unterberger	Gerling 13	Saalfelden	T +43 6582 72433
Bründl Alfred	Sinning 36	Leogang	T +43 664 4449673
KÄSE CHEESE			
Johann & Renate Scheiber	Hirnreit 8	Leogang	T +43 6583 8438
MILCHPRODUKTE DAIRY PRODUCTS			
HPH anno 1905	Euring 5	Saalfelden	T +43 699 12022002
Johann & Renate Scheiber	Hirnreit 8	Leogang	T +43 6583 8438
Ziefer's Hofmolkerei	Otting 7	Leogang	T +43 664 4441172
WOLLPRODUKTE WOOL PRODUCTS			
Alpakastall	Euring 3/2	Saalfelden	T +43 664 5658744
Pinzgau Alpakas	Anton Wallner Straße 5a	Saalfelden	T +43 676 86861878

SCHUTZHÜTTEN UND BERGGASTHÖFE
HUTS AND MOUNTAIN RESTAURANTS

Anderlhof	1.000 m	Pirzbichl	T +43 6583 8278
AlteSchmiede	1.760 m	Asitz	T +43 6583 8246-400
Berggasthof Biberg	1.426 m	Biberg	T +43 677 63001713
Forsthofalm	1.120 m	Biberg	T +43 664 4994948
Berggasthof Huggenberg	1.126 m	Biberg	T +43 6582 73497
Ingolstädter Haus	2.119 m	Stein. Meer	T +43 6582 8353
Kärlingerhaus	1.652 m	Stein. Meer	T +49 8652 6091010
Lettlkaser	1.441 m	Leog. Steinb.	T +43 664 1124266
Lindlalm	1.500 m	Spielberg	T +43 664 8993553
Örgen-bauernalm	1.300 m	Sausteige	T +43 676 9313885
Passauer Hütte	2.056 m	Leog. Steinb.	T +43 680 5072624
Peter Wiechenthaler-Hütte	1.752 m	Stein. Meer	T +43 664 9544822 T +43 6582 73489
Riemannhaus	2.177 m	Stein. Meer	T +43 670 2034373
Seealm	990 m	Grießner Almen	T +43 664 73453478
Sinnlehenalm	950 m	Leogang	T +43 664 75066650
Steinalm	1.268 m	Stein. Meer	T +43 676 7873589
Stöcklalm	1.314 m	Asitz	T +43 6583 7215
Unterberghaus	1.000 m	Schwarzleo	T +43 664 3375852

BERGWANDERFÜHRER
MOUNTAIN HIKING GUIDES

Birgit Battocleti	Saalfelden	T +43 660 1842164
Ingolf Hammerschmied	Saalfelden	T +43 664 9182404
Klaus Wagenbichler	Saalfelden	T +43 6582 70542
Lukas Seiwald	Saalfelden	T +43 664 8474299
Markus Hirnböck	Saalfelden	T +43 664 4411206
Sieglinde Bertha	Saalfelden	T +43 650 4337616
Thomas Mayr	Saalfelden	T +43 664 1541545
Gerald Stranzinger	Saalfelden	T +43 699 17184073
Dany Oberlechner	Leogang	T +43 664 5127642
Georg Oberlechner	Leogang	T +43 664 4505969
Franz Deisenberger	Leogang	T +43 676 4985678
Markus Mayrhofer	Leogang	T +43 664 8474260

TAXI UNTERNEHMEN
TRANSPORTATION

TAXI & AUSFLUGSFAHRTEN TAXIS & EXCURSIONS		
Bernis Taxi	Saalfelden Leogang	T +43 6582 75237 T +43 6583 93030
Taxi Muckenhammer	Saalfelden	T +43 6582 76000
Taxi Bachmaier	Saalfelden	T +43 6582 71732
Taxi Pfeiffer	Saalfelden	T +43 6582 71713
Taxidienst Pliem	Saalfelden	T +43 6582 72444
Hörl Hans	Leogang	T +43 6583 8542
Taxi Stöckl	Leogang	T +43 6583 7579

WANDERFOLDER
HIKING FOLDER

Die Nummerierung auf dieser Karte bezieht sich auf die auf der Rückseite und im Wanderfolder erläuterten Routen, NICHT auf die Nummerierung vor Ort. Im Wanderfolder findest du Detailinformationen zu den einzelnen Touren.
The numbering on this map refers to the tours on the back of the map and in the hiking folder. It does NOT correspond with the numberings on site. Have a look at our hiking folder for more detailed tour information.

UNSERE PARTNER
OUR PARTNERS

evoc · GoPro · SALOMON · SCOTT · Jochen Schweizer arena · Bio lifestyle · Sport Leading Region · Salzburger Stiegl · Raiffeisen

Für den Inhalt verantwortlich / Responsible for the content:
Saalfelden Leogang Touristik GmbH
Mittergasse 21a,
5760 Saalfelden
T +43 6582 70660
info@saalfelden-leogang.at
www.saalfelden-leogang.com

Bilder / Photo credits:
Fotoarchiv der Saalfelden Leogang Touristik GmbH
Leoganger Bergbahnen, Aberg-Hinterthal-Bergbahnen AG, Florian Lechner, Michael Geißler, Salzburgerland, Christoph Oberschneider, Robert Kittel, Moritz Ablinger, Klemens König, Julian Gruber

Design / Design:
Agentur Rahofer, Salzburg

Grafik / Graphic:
Werbeagentur Wedl, Mils

Druck / Printing:
Seebacher GmbH, Hermagor

Kartografie / Cartography:
max2 gmbh – sign & design, Innsbruck

Stand / Edition: März 2025
Änderungen, Fehler und Preisänderungen vorbehalten.
Subject to changes, errors, and price changes.

ANREISE JOURNEY

MAUTFREI ZU UNS TOLL FREE TO US
Abfahrt Siegsdorf (Exit 122) – Lofer – Saalfelden – Leogang
departure Siegsdorf (Exit 122) – Lofer – Saalfelden – Leogang

Saalfelden Leogang Touristik GmbH
Mittergasse 21a, 5760 Saalfelden

T +43 6582 70660
info@saalfelden-leogang.at

www.saalfelden-leogang.com

Druckprodukt mit finanziellem Klimabeitrag
ClimatePartner.com/18444-2502-1003